

Hafnarfjarðarlíkanið

Kynning – fjölskylduráð- 14.09.2018

Hulda Björk Finnsdóttir verkefnastjóri

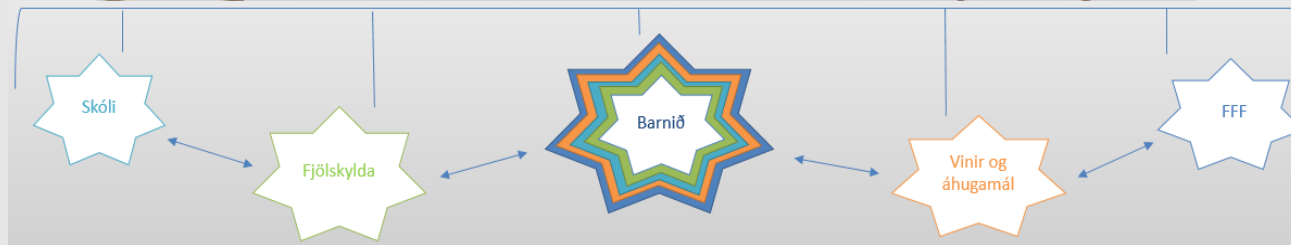

Fjölskyldu- og skólaþjónustan

Hulda Björk Finnsdóttir

- Félagssráðgjafi
- MPM, Verkefnastjórnun

Ásgerður Arna Sófusdóttir

- Hjúkrunarfræðingur

Íris Dögg H. Marteinsdóttir

- BA í félagssráðgjöf
- MA, uppeldis- og menntunarfræði

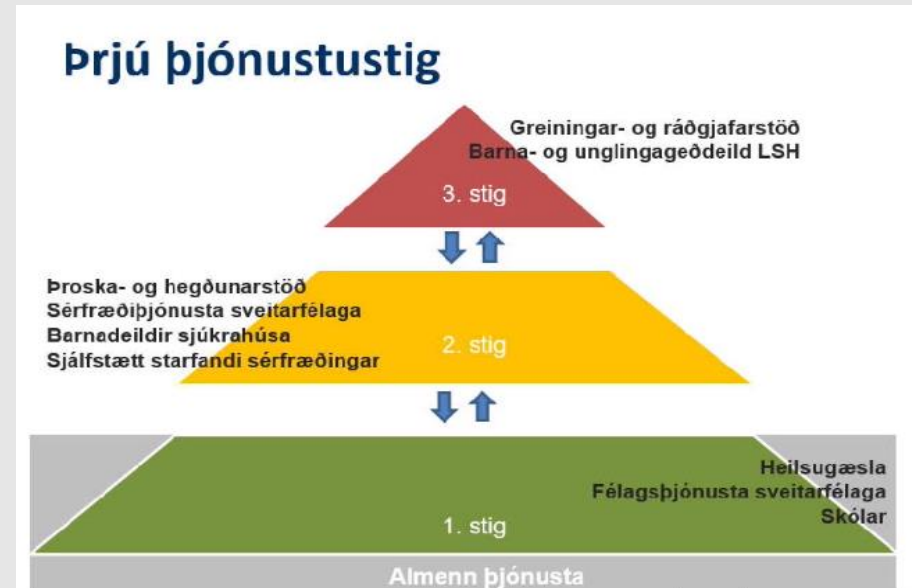

Haust '16

Snemmtæk
íhlutun –
sterkari inngrip

feb '17

Starfshópur
skipaður

Ágúst '17

Starfshópur skilar
tillögum/skýrslu

Sept '17 →

Samstarf
sviða

Okt '17

Framgangur og
fjármagn tryggt-
3 starfsmenn

Des '18

Herningmódel
kynnt og skoðað

Jan '18 →

Kynningar og
undirbúningur í
ýmsum hópum

**Jan-
maí '18**

Verkefnastjóra-
hópur HR-
handbók

**Apríl/maí
'18**

Gengið frá
ráðningu
starfsmanna

**Ágúst
'18**

Drög að verkferli
tilbúin og
þróunarvinna
innan skólanna

Vor 2019



Markmið

Að auka lífsgæði barna og fjölskyldna í
Hafnarfirði



Áslandsskóli

Tjarnarás

Stekkjarás

Öldutúns-
skóli

Hvammur

Smára-
lundur

Víðistaða-
skóli

Álfaberg

Víðivellir

Norðurberg



Skipurit Hafnarfjarðarlíkansins

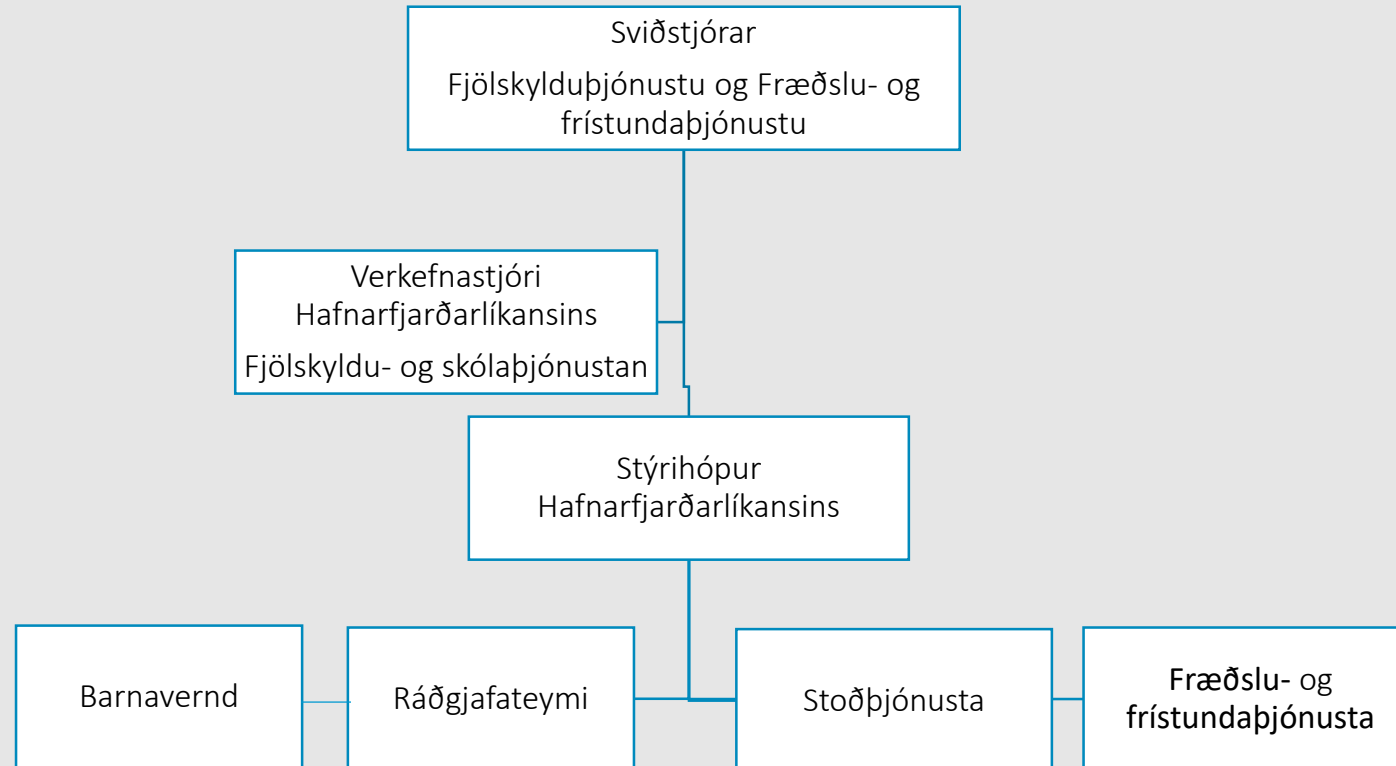

Hlutverk stýrihóps

- Halda áfram þróun Hafnarfjarðarlíkansins
- Viðhalda þróun á verklagi lausnateymanna
- Hafa yfirsýn yfir úrræði og þróun á nýjum úrræðum
- Handbók, verk- og vinnulag, yfirsýn úrræða

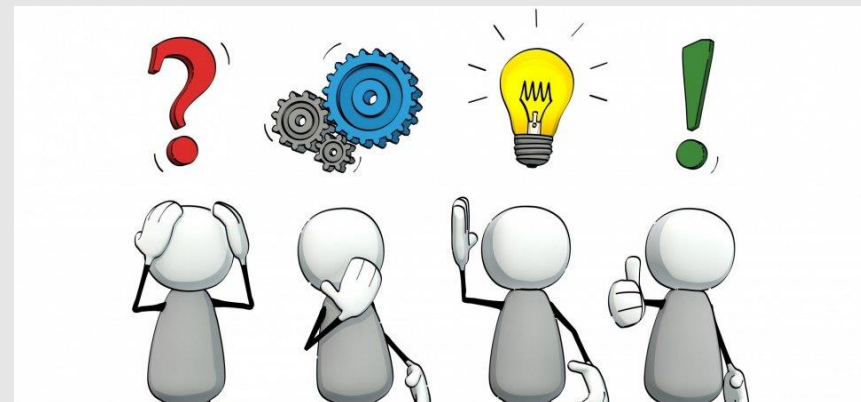

Lausnateymi innan grunn- og leikskóla

Hlutverk og verklag

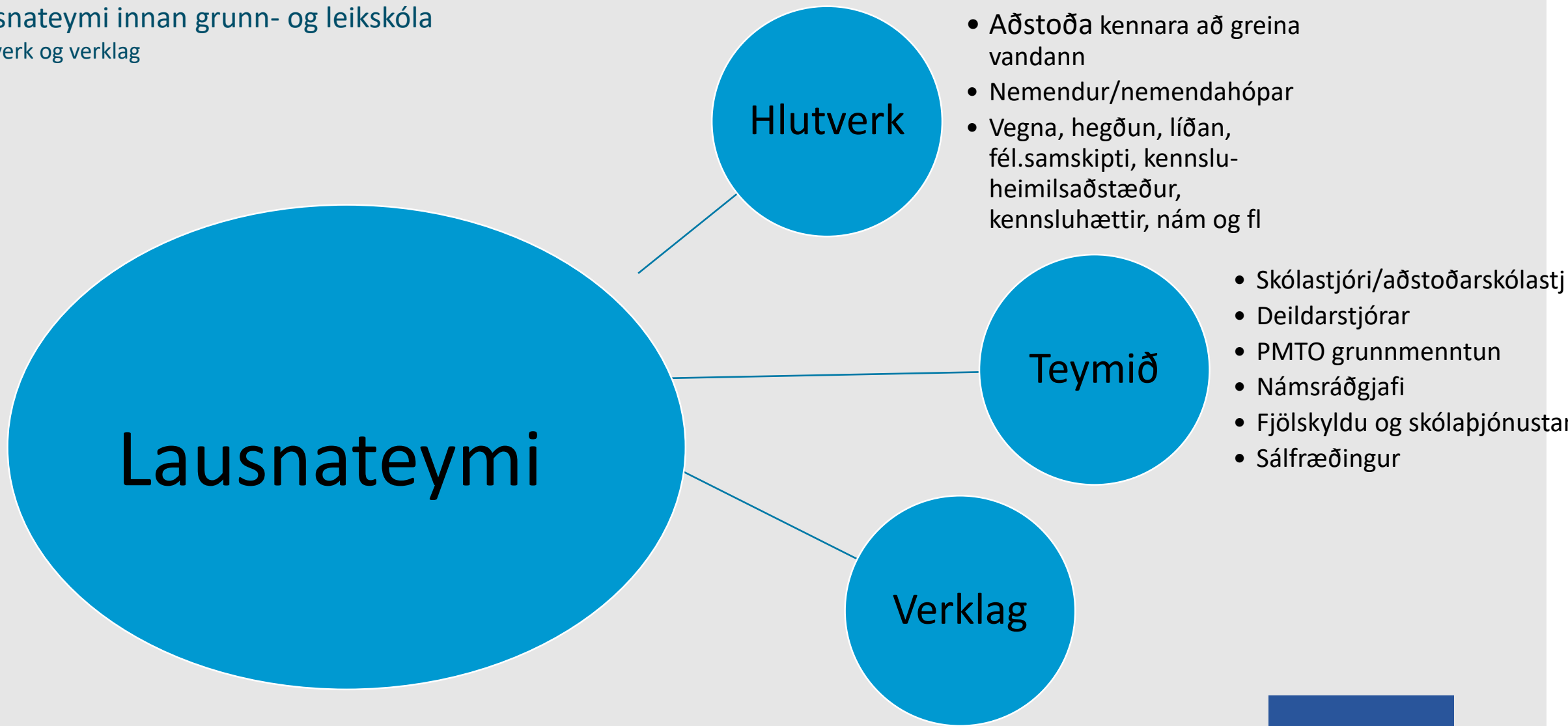

Verklag lausnateyma í grunnskóla

Skólinn styður við barnið með þeim úrræðum, ferlum sem bjóðast í skólanum

Máli lokið
eða þörf á
frekari
ráðgjöf.

Lausnateymi
Vægari vandi

Ósk um ráðgjöf

Nemendaverndarráð

Fjölskylduþjónustan

**Skrifstofa fræðslu- og
frístundaþjónustu**

Inntökuteymi.
Fjölpættur vandi

Verklag lausnateyma í leikskóla

Leikskólinn styður við barnið með þeim úrræðum sem bjóðast í leikskólanum, unnið skv. verkferlum.

Máli lokið eða þörf á frekari ráðgjöf. Varða 2 (eyðublað B)

Lausnateymi
Vægari vandi

Ósk um ráðgjöf

Fjölskylduþjónustan

Skrifstofa fræðslu- og frístundaþjónustu

Inntökuteymi.
Fjölþættur vandi

Eyðublað B og C (grunnskólar)

Eyðublað
B 1/2

Lausnateymi í grunnskólum Hafnarfjarðar



Beiðni um ráðgjöf frá lausnateymi (eyðublað B)

Kennari: _____ Dagsetning: _____

Ástæða beiðni er vegna _____ nemanda eða _____ nemendahóps.

Eftirfarandi nemandi á í vanda í bekknum: _____

Það sem á helst við í þessu máli:

<p>Sýnir trúflandi hegðun, t.d.</p> <ul style="list-style-type: none"> <input type="checkbox"/> Missir stjórn á skapi sínu <input type="checkbox"/> Beitir líkamlegu ofbeldi <input type="checkbox"/> Fylgir ekki fyrirætlum <input type="checkbox"/> Trúflar kennslu/aðra nemendur 	<p>Námserfiðleikar</p> <ul style="list-style-type: none"> <input type="checkbox"/> Já <input type="checkbox"/> Nei <input type="checkbox"/> Áhyggjur af málþroska <input type="checkbox"/> Annað:
<p>Vinna, t.d.</p> <ul style="list-style-type: none"> <input type="checkbox"/> Mætir illa <input type="checkbox"/> Vinnur ekki í tímum <input type="checkbox"/> Vinnur hægt 	<p>Slök félagstengi, t.d.</p> <ul style="list-style-type: none"> <input type="checkbox"/> Dregur sig út úr hópnum <input type="checkbox"/> Les illa í félagslegar aðstæður og samskipti
<p>Er óskipulagður, t.d.</p> <ul style="list-style-type: none"> <input type="checkbox"/> Lýkur ekki verkefnum <input type="checkbox"/> Trúflast auðveldlega <input type="checkbox"/> Erfiðleikar með einbeitingu 	<p>Sjálfsmynd og líðan, t.d.</p> <ul style="list-style-type: none"> <input type="checkbox"/> Á erfitt með að orða hugsanir sínar og tilfinningar <input type="checkbox"/> Sýnir merki um vanlíðan, depurð, kvíða eða vanvirkni
<p>Áhyggjur af uppeldi eða heimiáðstæðum</p> <ul style="list-style-type: none"> <input type="checkbox"/> Já <input type="checkbox"/> Nei 	<p>Samvinna við foreldra, t.d.</p> <ul style="list-style-type: none"> <input type="checkbox"/> Er góð <input type="checkbox"/> Er ábótavant
<p>Áhyggjur af þroska</p> <ul style="list-style-type: none"> <input type="checkbox"/> Já <input type="checkbox"/> Nei 	<p>Annað</p> <ul style="list-style-type: none"> <input type="checkbox"/>

Forráðamaður hefur gefið samþykki fyrir þessari beiðni

Eyðublað
B 2/2

Lausnateymi í grunnskólum Hafnarfjarðar

Nemendahópur er trúflandi og erfiður í samskiptum og umsjónarkennari óskar eftir ráðgjöf/handleiðslu lausnateymis.

Nánari lýsing á vanda í stuttu máli, í hvaða aðstæðum kemur hann helst fram og hvernig hefur verið brugðist við:

Aðrar mikilvægar upplýsingar:

Búið er að fara yfir gátlista kennara (eyðublað A) frá deildarstjóra stoðþjónustu.

Undirskrift umsjónarkennara

Eyðublað
C



Tilvísun til ráðgjafa Fjölskylduþjónustu og Skrifstofu fræðslu- og frístundaþjónustu Hafnarfjarðar (eyðublað C).

Heimild til að afla og veita upplýsingar vegna tilvísunar í Fjölskylduþjónustu og Skrifstofu fræðslu- og frístundaþjónustu Hafnarfjarðar.

Nafn barns: _____

Kennitala barns: _____

Ég undirrituð/áður veiti hér með ráðgjöfum Fjölskylduþjónustu og Skrifstofu fræðslu- og frístundaþjónustu Hafnarfjarðar leyfi til að ræða málefni barnsins og fjölskyldunnar í teymum starfsmanna Hafnarfjarðarbæjar og við þær stofnanir (BUGL, Greiningar- og ráðgjafastöð ríkisins, Heilsugæsla höfuðborgarsvæðisins, Heyrnar- og talmeinstöð Íslands og Proska- og hegðunarstöð) er koma að máli barnsins og fjölskyldunnar. Einnig veiti ég ráðgjöfum Fjölskylduþjónustu og Skrifstofu fræðslu- og frístundaþjónustu Hafnarfjarðar leyfi til að afla upplýsinga og veita þær sem þörf er á að því marki sem þykir nauðsynlegt til að vinna að úrlausn mála.

Staður og dagsetning: _____

Undirskrift forsjáraðila: _____ Undirskrift forsjáraðila: _____

Undirskrift teymisstjóra lausnateymis: _____

Undirskrift ráðgjafa Fjölskylduþjónustu og Skrifstofu fræðslu- og frístundaþjónustu Hafnarfjarðar: _____

Eyðublað B og C (leikskólar)

Eyðublað
B 1/2

Lausnateymi í leikskólum Hafnarfjarðar



Beiðni um ráðgjöf frá lausnateymi (eyðublað B)

Leikskólakennari/deildarstjóri: _____ Dagsetning: _____

Ástæða beiðni er vegna _____ barns eða _____ barnahóps.

Eftirfarandi barn á í vanda inn á
deild/leikskólanum: _____

Það sem á helst við í þessu máli:

Hegðun	Náms- og broskavandi
<input type="checkbox"/> Missir stjórn á skapi sínu	<input type="checkbox"/> Sjálfshjálp
<input type="checkbox"/> Beitir líkamlegu ofbeldi (slær frá sér, kýlir, sparkar o.fl.).	<input type="checkbox"/> Vitsmunaproski
<input type="checkbox"/> Fylgir ekki fyrirætlum	<input type="checkbox"/> Málproski
	<input type="checkbox"/> Hreyfisproski
	<input type="checkbox"/> Annað
Viðvera	Félagsfærni
<input type="checkbox"/> Mætir stopult	<input type="checkbox"/> Erfiðleikar í samskiptum við fullorðna
	<input type="checkbox"/> Erfiðleikar í samskiptum við önnur börn
Einbeiting	Sjálfsmynd og líðan, t.d.
<input type="checkbox"/> Truflast auðveldlega	<input type="checkbox"/> Sýnir merki um vanlíðan og virðist döpur/dapur, kvíðin/n o.fl.
<input type="checkbox"/> Erfiðleikar með einbeitingu	
Áhyggjur af uppeldi og/eða heimilisaðstæðum	Samvinna við foreldra, t.d.
<input type="checkbox"/> Já	<input type="checkbox"/> Er góð
<input type="checkbox"/> Nei	<input type="checkbox"/> Er ábótavant
Annað	
<input type="checkbox"/>	

Forráðamaður hefur gefið samþykki fyrir þessari beiðni.

Barnahópur er truflandi og erfiður í samskiptum og kennari óskar eftir ráðgjöf/handleiðslu lausnateymis.

Eyðublað
B 1/2

Lausnateymi í leikskólum Hafnarfjarðar

Nánari lýsing á vanda í stuttu máli, í hvaða aðstæðum kemur hann helst fram og hvernig hefur verið brugðist við:

Aðrar mikilvægar upplýsingar:

Búið er að fylgja verkefnum í leikskóla – snemmtæk ihlutun.

Undirskrift starfsmanns

Eyðublað
C

HAFNARFJÖRÐUR

Tilvísun til ráðgjafa Fjölskylduþjónustu og Skrifstofu fræðslu- og frístundaþjónustu Hafnarfjarðar (eyðublað C).

Heimild til að afla og veita upplýsingar vegna tilvísunar í Fjölskylduþjónustu og Skrifstofu fræðslu- og frístundaþjónustu Hafnarfjarðar.

Nafn barns: _____

Kennitala barns: _____

Ég undirrituð/aður veiti hér með ráðgjöfum Fjölskylduþjónustu og Skrifstofu fræðslu- og frístundaþjónustu Hafnarfjarðar leyfi til að ræða málefni barnsins og fjölskyldunnar í teymum starfsmanna Hafnarfjarðarbæjar og við þær stofnanir (BUGL, Greiningar- og ráðgjafastöð ríkisins, Heilsugæsla höfuðborgarsvæðisins, Heyrnar- og talmeinstöð Íslands og Prosa- og hegðunarstöð) er koma að máli barnsins og fjölskyldunnar. Einnig veiti ég ráðgjöfum Fjölskylduþjónustu og Skrifstofu fræðslu- og frístundaþjónustu Hafnarfjarðar leyfi til að afla upplýsinga og veita þær sem þörf er á að því marki sem þykir nauðsynlegt til að vinna að úrlausn mála.

Staður og dagsetning: _____

Undirskrift forsjáraðila: _____ Undirskrift forsjáraðila: _____

Undirskrift teymisstjóra lausnateymis: _____

Undirskrift ráðgjafa Fjölskylduþjónustu og Skrifstofu fræðslu- og frístundaþjónustu Hafnarfjarðar: _____



Hlökkum til samstarfsins!

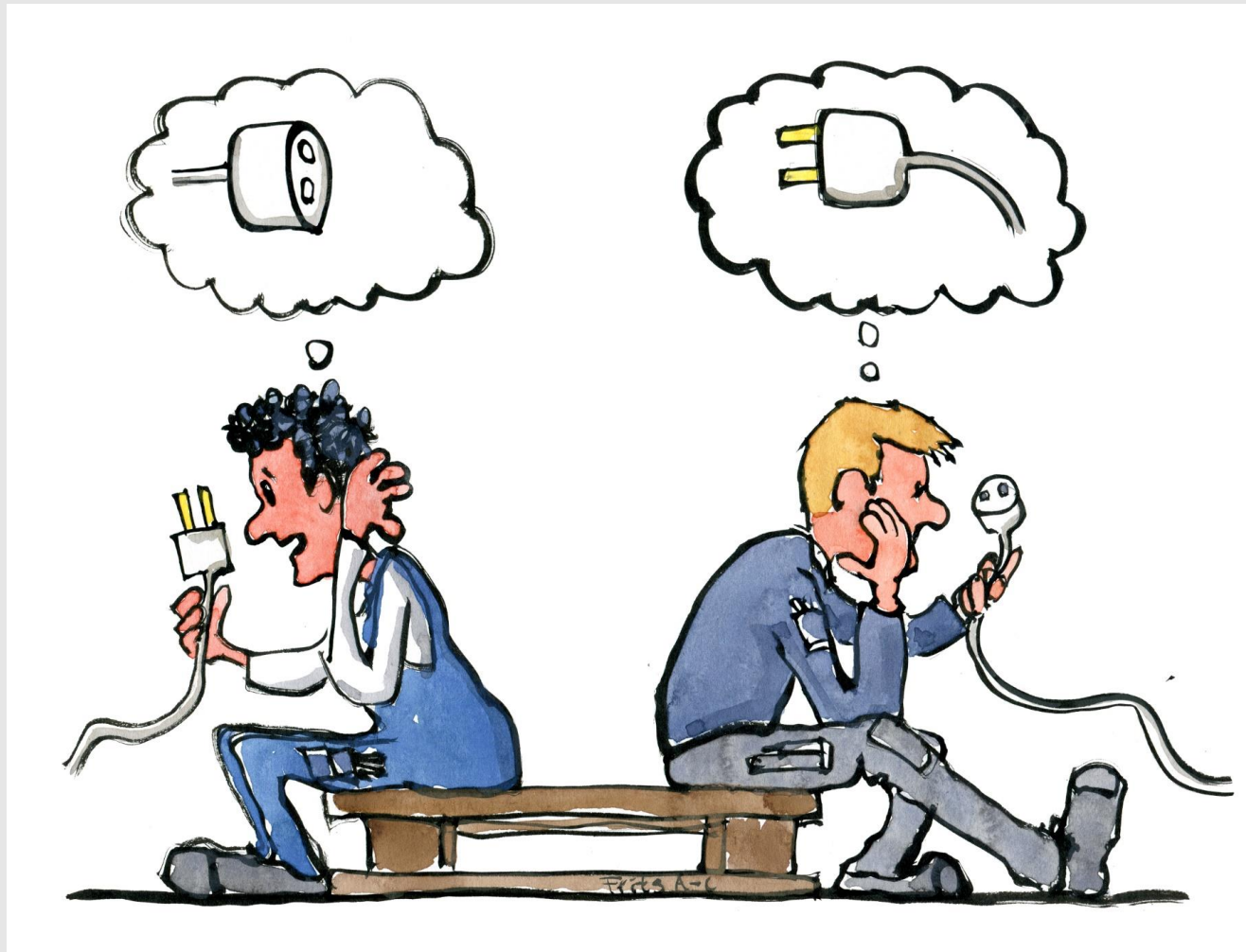

Ferill grunnskólanna

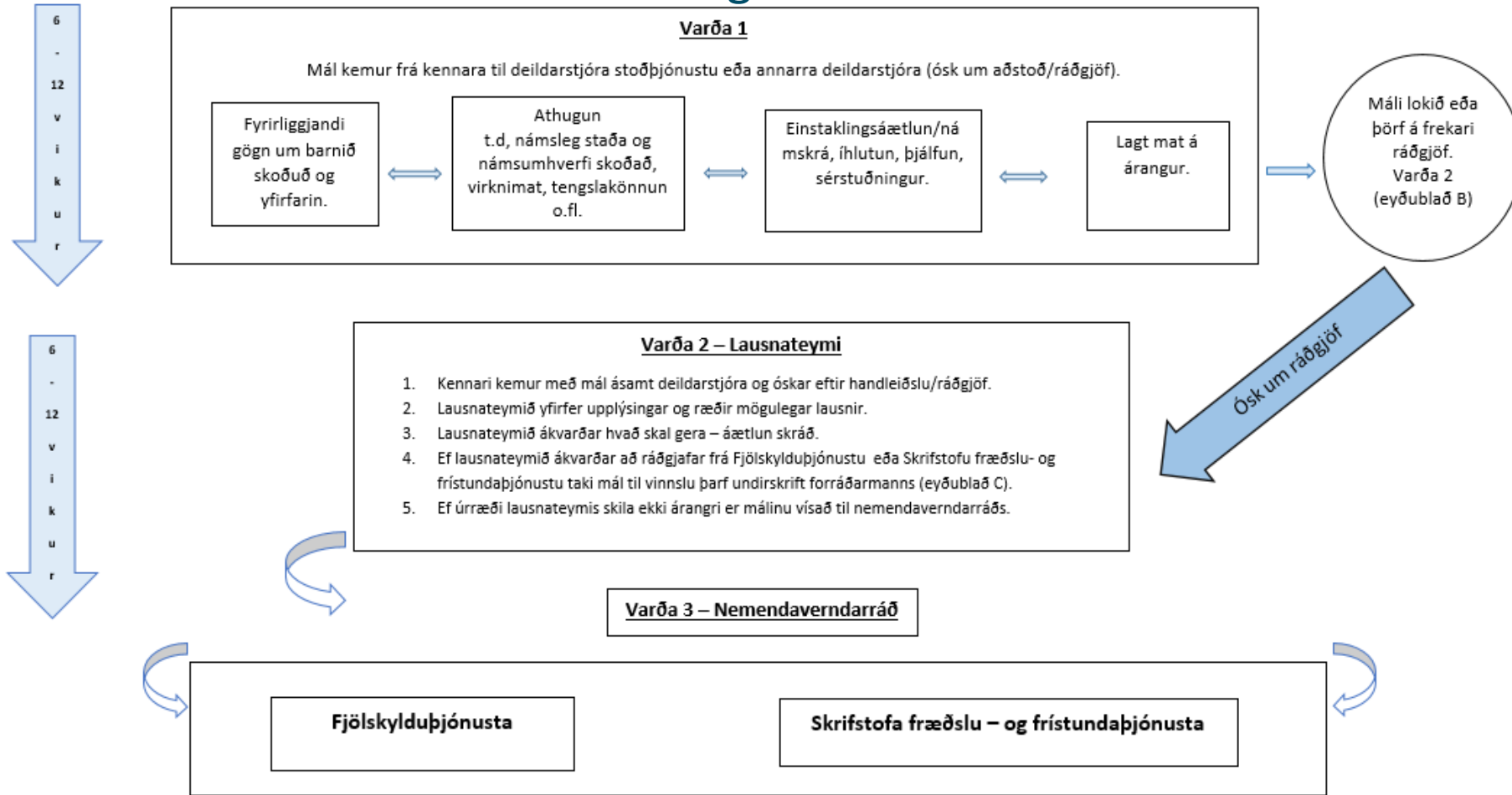

Ferill leikskólanna

3
m
á
n
u
ð
i
r

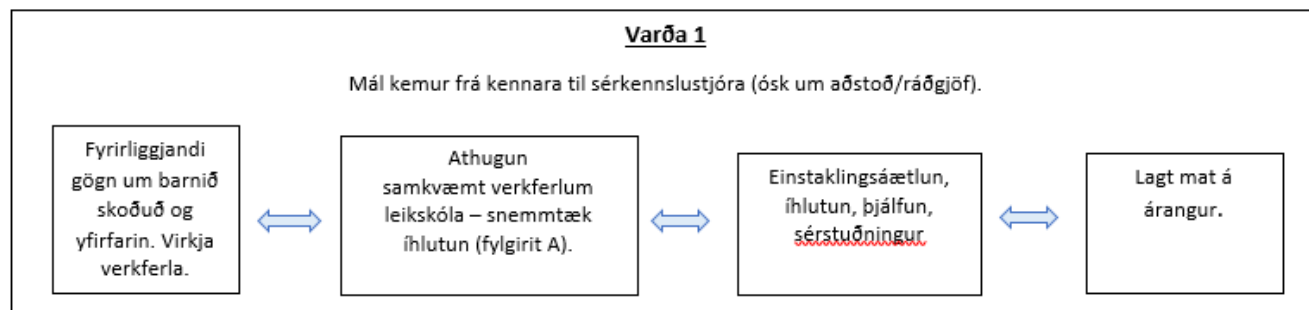

3
m
á
n
u
ð
i
r

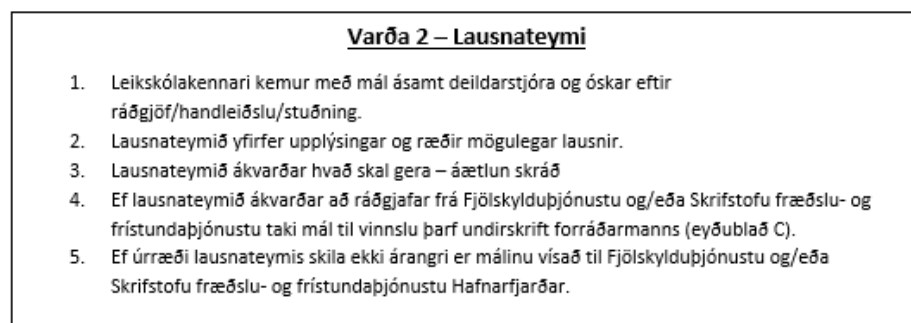

Ósk um ráðgjöf

